AWO-Bildungswerk
Tel.: 0 22 02 / 24 52 96 + 97
Am Birkenbusch 59
51469 Bergisch Gladbach
Mail: bildungswerk@awo-rhein-oberberg.de

berufliche Fortbildungen für pädagogisches Personal

Bild: pixelio

August bis Dezember 23 und Ausblick 24

Kreisverband AWO Rhein-Oberberg e.V.

AWO-Bildungswerk
Tel.: 0 22 02 / 24 52 96 + 97
Fax: 0 22 02 / 24 53 86
Mail: bildungswerk@awo-rhein-oberberg.de

Übersicht

Pflichtfortbildungen:

3. Erste Hilfe
4. Brandschutzhelferschulung
5. Arbeits- und Gesundheitsschutz
6. HACCP-Schulung online
7. HACCP-Schulung Präsenz

Tagesfortbildungen:

8. Die Signale des Kindes verstehen und entwicklungsfördernd Handeln
9. Kinder und Jugendliche verstehen
10. Tanz als Instrument der Kommunikation und Integration (halbtags)
11. Die kleinen Teamplayer
12. Erlebnispädagogik in Grundschule und OGS
13. Männer in der pädagogischen Arbeit
14. Digitale Medien in der Kita

2-Tages-Fortbildungen

15. Gender- & diversitysensible Sexualpädagogik
16. Umweltbildung von Anfang an
17. Anders, aber nicht verkehrt – Kinder mit ADHS und Autismus verstehen

Fortbildungsreihen/Qualifizierung

18. Kollegiale Beratung (2 Tage)
19. Fachkraft für Kinder unter 3 Jahren (48 Stunden)
20. Fachweiterbildung Inklusion (64 Stunden)
21. Qualifizierungsmaßnahme im Rahmen der Personalverordnung (160 Stunden)

Vorbereitung auf Abschlussprüfungen:

22. Vorbereitungslehrgang auf die Externenprüfung zur/m Erzieherin/ Erzieher
23. Vorbereitungslehrgang auf die Externenprüfung zur/m Kinderpfleger*in

Inhouse-Schulungen

24. Angebote Inhouse-Schulungen
25. Lebensmittelhygiene als Inhouse-Schulung

Ausblick 24

26.. Fortbildungsreihen im Überblick
27. Zusatzqualifikation Psychomotorik
28. Vorbereitungslehrgang auf die Externen-prüfung 2025
29. Knatsch in der Kita – Umgang mit Aggressionen
30. Anmeldungen
31. Anmeldeformular
32. Teilnahmebedingungen

Die pädagogischen Themen orientieren sich an den aktuellen gesellschaftlichen Bedürfnissen. Ich hoffe, ich habe Ihren Geschmack getroffen.
Gerne nehme ich Vorschläge und Themenwünsche auf.
Viel Freude beim lesen.
Anke Callegari

AWO-Bildungswerk
Tel.: 0 22 02 / 24 52 96 + 97
Fax: 0 22 02 / 24 53 86
Mail: bildungswerk@awo-rhein-oberberg.de

Erste Hilfe am Kind

Kurs-Nr.:
HGL23014 -25.09.2023
HGL23015 - 25.10.23 oder
HGL23016 - 23.11.23
09:00–16:45 Uhr 9 UStd.
Kosten: 39 €
Leitung: Volker Göckel, Fachdozent im Gesundheitswesen
Ort: AWO Bildungswerk, Am Birkenbusch 59, Bergisch Gladbach

Wie reagiere ich, wenn es zum Notfall kommt? Was ist richtig, was ist falsch? Wo finde ich Hilfe, wer ist mein Ansprechpartner in einer Notsituation? Was kann ich selber tun, bis professionelle Hilfe eintrifft?
Gefahr erkannt - Gefahr gebannt. Zuerst gilt, Gefahren erkennen und vermeiden. Wenn doch ein Unfall passiert, ist Ihre Hilfe am Kind meist die Erste. In welchen Situationen welche Maßnahmen erforderlich sind, zeigt Ihnen dieses Seminar.

Themen

Notfallverhalten, Komatöses Kind, SIDS Syndrom (Reanimation), Verbrennungen, Stürze, Zecken, Wespenstiche, Psychische Betreuung, Vergiftungen, Beinahe Ertrinken, Fremdkörper, Verschlucken, Situationsklärung, Krupp Syndrom etc...

Seit dem 01.07.2019 besteht ein Kooperationsvertrag zwischen der BGW Gesundheits- und Wohlfahrtspflege und der Unfallkasse NRW.
Es gilt folgende Sonderregelung für Kindertageseinrichtungen: Die Kosten für die Aus- und Fortbildungen "Erste Hilfe in Bildungs- und Betreuungsrichtungen für Kinder" übernimmt die Unfallkasse NRW. Diese Kurse qualifizieren auch für die betriebliche Erste Hilfe an Erwachsenen. Die BGW erstattet der Unfallkasse NRW ihren Kostenanteil. So haben Sie als Kita nur noch einen Ansprechpartner für die Kostenübernahme (Ausnahme: Einrichtungen bei denen auch die Kinder bei der BGW versichert sind. Hier sind wir weiterhin die alleinigen Ansprechpartner und wir übernehmen auch die Kosten allein.)
Wichtig! Für Mitarbeiter*innen ohne Gutschein berechnen wir eine Kursgebühr in Höhe von **39,00 €**

AWO-Bildungswerk
Tel.: 0 22 02 / 24 52 96 + 97
Mail: bildungswerk@awo-rhein-oberberg.de

Brandschutzhelferschulung

Unterweisung nach §10 Arbeitsschutzgesetz (ArbSchG)

Kurs-Nr.: HGL23024 -Do. 24.08.2023
Kurs-Nr.: HGL23025 -Do. 26.10.2023
Kurs-Nr.: HGL23027 -Mi. 15.11.2023
Kurs-Nr.: HGL23026 -Mi. 22.11.2023

Uhrzeit: **09:00-13:00 Uhr**

Kosten: **110 €**
Leitung: Klaus Bobeth, Brandschutzbeauftragter nach VfdB.

Ort: AWO Bildungswerk, Am Birkenbusch 59, Bergisch Gladbach

Zum Brandschutz zählen alle vorbeugenden und abwehrenden Maßnahmen, die dazu dienen, einen Brand sowie die Ausbreitung von Rauch und Feuer zu verhindern, die Rettung von Menschen und Tieren zu ermöglichen und wirksame Löschmaßnahmen durchzuführen.
Laut Arbeitsschutzgesetz sind alle Betriebe verpflichtet, Mitarbeiter*innen zu Brandschutzhelfern zu qualifizieren.
Wir bieten eine halbtägige Schulung mit einer umfassenden Unterweisung nach den Vorgaben der Technischen Regeln für Arbeitsstätten (ASR A2.2) an. Das Seminar beinhaltet eine theoretische Unterweisung zum Thema Brandschutz und betriebliche Brandschutzorganisation (Brandverhütung, Fluchtwegmarkierung, Alarmplan) sowie praktische Löschübungen zum Umgang mit Feuerlöscheinrichtungen (Feuerlöscher usw.)

Die Veranstaltung ist als Erst- und Folgeschulung geeignet.

AWO-Bildungswerk
Tel.: 0 22 02 / 24 52 96 + 97
Fax: 0 22 02 / 24 53 86
Mail: bildungswerk@awo-rhein-oberberg.de

Arbeits- u. Gesundheitsschutz in Kindertageseinrichtungen

Für MitarbeiterInnen aus Kindertageseinrichtungen und der Offenen Ganztagsschule

Kurs-Nr. **HGL23145**

Uhrzeit: **09:00-12:00 Uhr**

Termin **21.09.2023**
09:00 – 12:00 Uhr

Ort: AWO Bildungswerk,
Am Birkenbusch 59, Bergisch Gladbach

Dozenten: Michael Völkel, Dipl.-Ing. und Dipl.-Sich.-Ing.
Dr. Andreas Neuss, Arbeitsmediziner

Kosten: 45,- (für AWO-Mitarbeiter*innen kostenfrei)

Inhalte

- typische sicherheitstechnische Mängel
- Unterweisung von MitarbeiterInnen
- Dokumentation / Diskussion
- wichtige Arbeitsschutzgesetze
- beteiligte Personen am innerbetrieblichen Arbeitsschutz
- Fragen aus der Arbeitsmedizin

AWO-Bildungswerk
Tel.: 0 22 02 / 24 52 96 + 97
Fax: 0 22 02 / 24 53 86
Mail: bildungswerk@awo-rhein-oberberg.de

HACCP - LEBENSMITTELHYGIENE - Kompaktschulung

online

Für Mitarbeiter*innen in Kindertageseinrichtungen und OGS

Bild: pixelio

Kurs-Nr: HGL23148
Termin: **Donnerstag, 26.10.2022**
Kurs-Nr. **EGL22136**
Uhrzeit: **09:00-10:30 Uhr**
Kosten: 25 €
Dozentin: Elisabeth Lacis
Ort:: online
ZOOM link erhalten Sie nach Anmeldung

Bei der Verpflegung von Kindern sind hohe Anforderungen an die Sicherheit und Qualität der Speiseausgabe zu stellen. Nach dem europäischen Lebensmittelrecht müssen die verantwortlichen Personen über die erforderliche Sachkunde verfügen und nachprüfbare Hygienemanagementsysteme umsetzen.
Aktuelle Gefährdungen mikrobiologischer Natur werden dargestellt. Die spezifischen Aspekte bei der Nutzung von Cateringzulieferbetrieben und bei der Eigenproduktion von Essen werden berücksichtigt. Durch die Neufassung der Kennzeichenregelungen sind zunehmend auch Fragen zur Allergeninformation zu bearbeiten.

Inhalte:

- Grundlagen der Lebensmittelmikrobiologie
- Reinigung und Desinfektion
- Aktuelle Entwicklungen des Lebensmittelrechtes
- Hygienekonzept, Hygienemanagement
- Risikobewertung

AWO-Bildungswerk
Tel.: 0 22 02 / 24 52 96 + 97
Fax: 0 22 02 / 24 53 86
Mail: bildungswerk@awo-rhein-oberberg.de

HACCP –Schulung
LEBENSMITTELHYGIENE - WICKELPLATZHYGIENE

Für Mitarbeiter*innen in Kindertageseinrichtungen und OGS

Kurs-Nr.: HGL23139
Termin: **Mittwoch, 29.09.2023**
Uhrzeit: **09:00-12:00 Uhr**
Kosten: 55 € (AWO 45,-)
Dozentin: Elisabeth Lacis
Ort:: AWO Bildungswerk, Am Birkenbusch 59
Bergisch Gladbach

Bei der Verpflegung von Kindern sind hohe Anforderungen an die Sicherheit und Qualität der Speiseausgabe zu stellen. Nach dem europäischen Lebensmittelrecht müssen die verantwortlichen Personen über die erforderliche Sachkunde verfügen und nachprüfbare Hygienemanagementsysteme umsetzen.
Aktuelle Gefährdungen mikrobiologischer Natur werden dargestellt. Die spezifischen Aspekte bei der Nutzung von Cateringzulieferbetrieben und bei der Eigenproduktion von Essen werden berücksichtigt. Durch die Neufassung der Kennzeichenregelungen sind zunehmend auch Fragen zur Allergeninformation zu bearbeiten.

Inhalte:

- Grundlagen der Lebensmittelmikrobiologie
- Reinigung und Desinfektion
- Aktuelle Entwicklungen des Lebensmittelrechtes
- Hygienekonzept, Hygienemanagement
- Risikobewertung
- Wickelplatzhygiene

AWO-Bildungswerk
Tel.: 0 22 02 / 24 52 96 + 97
Mail: bildungswerk@awo-rhein-oberberg.de

Die Signale des Kindes verstehen und entwicklungsfördernd handeln

Für Mitarbeiter*innen in Kindertageseinrichtungen und OGS

Termine:	**18.09.2023**
Kurs-Nr.	**HGL23137**
Uhrzeit:	**09:00-16:00 Uhr**
Kosten:	115 €
Leitung:	Hannelore Gens, Dipl.-Pädagogin, Video-Home-Trainerin .
Ort:	AWO Bildungswerk, Am Birkenbusch 59, Bergisch Gladbach

„Was will das Kind gerade, was braucht es jetzt von mir ?“ ist die Leitfrage dieses Seminars.

Je jünger die Kinder sind, desto eher drücken Sie ihre Gefühle und Bedürfnisse über non-verbale Signale und ihre Körpersprache aus. Non-verbale Botschaften sind meist nicht so verständlich wie Worte, auch treten sie häufig in den Hintergrund und werden weniger wahrgenommen. Dies kommt insbesondere in stressigen Situationen zum Tragen. Erziehende brauchen hier situatives Einfühlungsvermögen und Hintergrundwissen, wie sie die Signale des Kindes verstehen können.
In diesem Seminar stehen sowohl die verstehende Haltung als auch das professionelle Handeln im Mittelpunkt.
Themen:

- Welche Gefühle und Bedürfnisse stehen hinter bestimmten Verhaltensweisen ?
- Wie kann ich ein individuelles Muster des Kindes erkennen?
- Wie zeigt sich dieses in bestimmten Situationen wie Trennung, Konflikt und Autonomie?
- Wie kann ich die Bedürfnisse des Kindes aus diesem Verstehen heraus angemessen befriedigen und es anschließend positiv lenken und leiten?
- Wie kann mich die videobasierte Beratung dabei unterstützen?
- Basiskommunikation

Wir arbeiten mit interaktivem Vortrag, erklärendem Videomaterial und Übungen in Kleingruppen. Praxisfälle der Teilnehmenden werden gerne entsprechend den Erkenntnissen bearbeitet.

AWO-Bildungswerk
Tel.: 0 22 02 / 24 52 96 + 97
Mail: bildungswerk@awo-rhein-oberberg.de

Kinder und Jugendliche verstehen
„Mentalisieren“ als Haltung und Kompetenz in der pädagogischen Praxis

Für Mitarbeiter*innen in Kindertageseinrichtungen und OGS

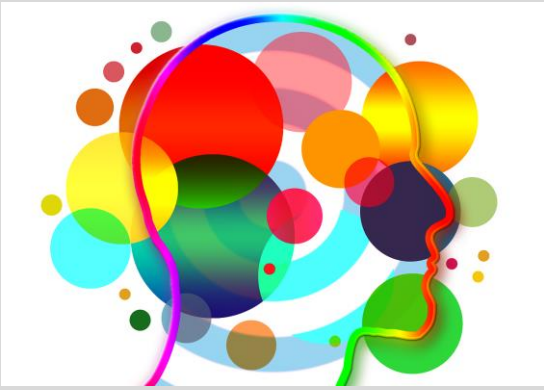

Bild: pixabay

Termine:	**23./24.10.2023**
Kurs-Nr.	**HGL23138**
Uhrzeit:	**09:00-16:00 Uhr 2 Tage**
Kosten:	195 € (180,- für AWO Mitarbeiter*innen)
Leitung:	Hannelore Gens, Dipl.-Pädagogin, Video-Home-Trainerin .
Ort:	AWO Bildungswerk, Am Birkenbusch 59, Bergisch Gladbach

Die Fähigkeit zu mentalisieren,, d.h. das Vermögen, sich in andere hineinzuversetzen, deren Gefühle, Wünsche, Absichten und Überzeugungen nachzuvollziehen und dies angemessen in die Kommunikation einzubringen, ist Merkmal einer bindungssicheren und gesunden Persönlichkeit.
Bereits in der frühen Kindheit werden die Grundlagen für ihre Entwicklung geschaffen, sie stehen im Zusammenhang mit dem wechselseitigen Austausch mit den Bezugspersonen und fundamentalen Bindungserfahrungen.
Aus den kindlichen Entwicklungsbedingungen für das Entstehen dieser Fähigkeit lässt sich ein pädagogisches Konzept für belastete Kinder und Jugendliche ableiten, das sie darin unterstützt, den Alltag zu meistern und sich in ihrer Persönlichkeit weiter zu entwickeln.
In diesem Seminar werden überwiegend die Forschungsergebnisse von FONAGY und TARGET und Ergebnisse der Bindungstheorie herangezogen, um die Entwicklungsdynamik zu verstehen, die Stufen des Handelns zu identifizieren und konkrete Schritte abzuleiten.
Diese werden mit Übungen und Bearbeitung von Fällen der Teilnehmer*innen in die Praxis umgesetzt.
Dabei hilft das Konzept der Basiskommunikation, wie es bei der videobasierten Beratung VHT (Video-Home-Training-SPIN-DGVB) zur Anwendung kommt.
Es werden Fragen beantwortet wie:

- Woran orientiere ich mich, wenn ich mich in den anderen hineinversetzen will?
- Wie kann ich wertschätzend in Worte fassen, was ich verstanden habe?
- Wie entwickele ich die Verstehende Haltung?
- Wie handele ich entwicklungsfördernd?
- Wie hilft mir das Mentalisieren in schwierigen Situationen?

Wir arbeiten mit interaktivem Vortrag, Lehrfilmen, Partner- und Kleingruppenübungen und positiver Videoanalyse.

AWO-Bildungswerk
Tel.: 0 22 02 / 24 52 96 + 97
Fax: 0 22 02 / 24 53 86
Mail: bildungswerk@awo-rhein-oberberg.de

Tanz als Instrument der Kommunikation und Inklusion

Für Mitarbeiter*innen einer Kindertageseinrichtung und der Kindertagespflege

Kurs-Nr.	**HGL23149**
Termine:	**Dienstag, 19.09.2023**
Uhrzeit:	09:00 – 12:00 Uhr
Kosten:	75,- €
Leitung:	Ozan Akhan, Schauspieler und Comedian, ausgebildeter Klinikclown
Ort:	Am Birkenbusch 59 51469 Bergisch Gladbach

Jeder kann tanzen:
Das ist der Ausgangspunkt für eine Verständigung im Zwischenmenschlichen.
Kinder aller Nationen können sich im Tanz ohne Worte verstehen. Hier ist es auch schön für Kinder über Musik ein Stück ihrer Heimat zu präsentieren.
In dieser Fortbildung geht es um gegenseitiges Verständnis verschiedener Kulturen und unterschiedliche Wesenszüge.
Im Tanz kann jeder sein, wer er ist.

Ziele des Workshops:

- Tanz als Element kennenlernen um Zugang zu Kindern zu finden
- Anregungen für einen Tanzworkshop mitnehmen
- Ideen für ein interkulturelles Programm entwickeln
- Neue/ andere Zugänge zu Kindern finden
- Abbau von „Inklusionshemmung“

Es werden unterschiedliche Hilfsmittel eingesetzt wie Tücher, Bälle, Musik aus unterschiedlichen Kulturen.

AWO-Bildungswerk
Tel.: 0 22 02 / 24 52 96 + 97
Mail: bildungswerk@awo-rhein-oberberg.de

Die kleinen Teamplayer – Erlebnispädagogik in der Kita

Kurs-Nr. **HGL23152 Kitabereich**
Termin: Donnerstag, 16.11.23 – 09.00-16.00 Uhr
Kosten: 125,- (AWO Mitarbeiter*innen 110,-)
Leitung: Marcus Weber, Sozialpädagoge, Erlebnispädagoge
Ort: **Turnhalle -** AWO Bildungswerk, Am Birkenbusch 59, Bergisch Gladbach

Um in unserer heutigen Gesellschaft „überleben“ zu können, ist ein hohes Maß an sozialen Kompetenzen gefragt. Hiervon sind auch schon unsere Kleinsten betroffen, denn spätestens mit Eintritt in die Grundschule wird von den Kindern erwartet, dass sie ein gewisses Maß an sozialen Kompetenzen mitbringen. Insbesondere in Bezug auf das Spiel- und Sozialverhalten wird von den Kindern erwartet, dass sie über angemessene Strategien in diesem Kompetenzbereich verfügen. Sie sollen sich in ihren neuen sozialen Lebensraum integrieren und in ihrer neuen sozialen Gruppe anpassen und einbringen können. Hierbei können erlebnispädagogische Übungen einen entscheidenden Beitrag leisten.
Dieser Workshop soll verdeutlichen, wie erlebnispädagogische Angebote den Kindern auf spielerische Art und Weise dabei helfen kann zu lernen, was es bedeutet Teil einer Gruppe zu sein, sich gegenseitig zu unterstützen und durch gemeinsam entwickelte Lösungsstrategien gestellte Ziele zu erreichen.

Ziele des Workshops:
Mitarbeiter*innen erfahren, wie erlebnispädagogische Übungen im Rahmen des Vorschulprogramms eingesetzt werden können
Mitarbeiter*innen lernen die Begrifflichkeiten Team- und Kooperationsfähigkeit kennen
Mitarbeiter*innen lernen Ihre Rolle als Anleitung kennen
Mitarbeiter*innen lernen den Ablauf erlebnispädagogischer Angebote kennen
Mitarbeiter*innen erleben erlebnispädagogische Aktionen und sammeln praktische Erfahrungen

AWO-Bildungswerk
Tel.: 0 22 02 / 24 52 96 + 97
Mail: bildungswerk@awo-rhein-oberberg.de

Erlebnispädagogik in der Grundschule

Für Mitarbeiter*innen in OGS und Grundschule

Bild: Marcus Weber: Dozent

Kurs-Nr. HGL23153 (OGS)
Termin: Donnerstag, 23.11.23 – 09.00-16.00 Uhr
Kosten: 125,- (AWO Mitarbeiter*innen 110,-)
Leitung: Marcus Weber, Sozialpädagoge, Erlebnispädagoge
Ort: **Turnhalle -** AWO Bildungswerk, Am Birkenbusch 59, Bergisch Gladbach

Kinder im Grundschulalter verbringen heutzutage einen Großteil ihrer Zeit in einer Betreuungseinrichtung. Der Lernort Schule wird zum Lebensort der Kinder, mit all ihren Herausforderungen im sozialen Miteinander. Schöne und weniger schöne Erlebnisse bringen die Kinder, ohne Hilfestellung der Eltern, ihren wichtigsten Bezugspersonen, oftmals an ihre emotionalen Grenzen.
Erlebnispädagogische Übungen können den Kindern dabei helfen, Handlungsstrategien für solche Situationen zu entwickeln. Sie unterstützen das gegenseitige Kennenlernen, fördern den Zusammenhalt sowie das gegenseitige
Vertrauen und lassen ein starkes Gemeinschaftsgefühl entstehen. So können bereits im Grundschulalter wichtige soziale Kompetenzen wie die Team- und Kooperationsfähigkeit der Kinder gezielt gefördert und Defiziten in diesem Kompetenzbereich entgegengewirkt werden. Praxisorientiert zeigt dieser Workshop wie erlebnispädagogische Aktionen in den Betreuungsalltag integriert werden können und wie diese einen wichtigen Beitrag zur Förderung von
Sozialkompetenzen der Kinder leisten.

Ziele des Workshops:
Mitarbeiter*innen erfahren Einsatzmöglichkeiten im Schulalltag (Vor- und Nachmittag)
Mitarbeiter*innen lernen Ihre Rolle als Anleitung kennen
Mitarbeiter*innen lernen den Ablauf erlebnispädagogischer Angebote kennen
Mitarbeiter*innen erleben erlebnispädagogische Aktionen und sammeln praktische Erfahrungen

AWO-Bildungswerk
Tel.: 0 22 02 / 24 52 96 + 97
Fax: 0 22 02 / 24 53 86
Mail: bildungswerk@awo-rhein-oberberg.de

Männer in die pädagogische Arbeit – Veränderung beginnt im Kopf

Für Mitarbeiter*innen einer Kindertageseinrichtung und der Kindertagespflege

Bild: pixabay

Kurs-Nr.	**HGL23157**
Termine:	**Mittwoch, 22.11.23**
Uhrzeit:	14.00 – 17.00 Uhr
Kosten:	35,- €
Leitung:	Brigitte Holz-Schöttler
Ort:	Am Birkenbusch 59 51469 Bergisch Gladbach

Personalmangel in den sozialpädagogischen Arbeitsfeldern ist gerade ein schwerwiegendes Problem.
Immer häufiger entscheiden Männer sich für einen sozialpädagogischen Beruf.
Doch die Akzeptanz männlicher Mitarbeiter ist oftmals noch in veralteten Rollenbildern verhaftet.
Es gibt umfangreiche Bemühungen um eine Erhöhung des Männeranteils in Kitas, denn aus umfangreichen Studien wissen wir, wie wichtig die männlichen Bezugspersonen für Kinder sind.

Inhalte:

- Wie ist das eigene Rollenverständnis im pädagogischen Alltag?
- Worin liegt der Unterschied in der pädagogischen Arbeit?
- Wie kann der pädagogische Alltag mit Geschlechter Vielfalt gestaltet werden?
- Was kann kollegiale Unterstützung im Team bewirken und wie kann sie konkret umgesetzt werden?

Wir laden ein zu Input und Diskussion am Nachmittag

Die hängen doch zu Hause schon genug vor dem Handy

AWO-Bildungswerk
Tel.: 0 22 02 / 24 52 96 + 97
Mail: bildungswerk@awo-rhein-oberberg.de

Eine gute Chance das in den Kita-Alltag zu integrieren

Digitale Medien in der Kita und OGS
Sucht- und Gefahrenpotential oder Bildungsunterstützung

Für Mitarbeiter*innen in Kindertageseinrichtungen und OGS

Bild: pixabay

Termine:	**26.10.23**
Kurs-Nr.	**HGL23154**
Uhrzeit:	**09:00-16:00 Uhr**
Kosten:	115 € (105,- für AWO Mitarbeiter*innen)
Leitung:	Brigitte Holz-Schöttler
Ort:	AWO Bildungswerk, Am Birkenbusch 59, Bergisch Gladbach

In unserer Lebenswelt sind digitale Medien selbstverständlich geworden und werden die Zukunft bestimmen. Wir als Erziehende können Handlungs- und Erfahrungsräume bereitstellen und Medien zur Kompetenzerweiterung nutzen.

Ein Thema bei dem die Meinungen auseinander gehen….
Ist es gut Kinder ans Tablet und sonstige digitale Medien heranzuführen oder sollen wir digitale Medien in der Kita vermeiden?

Seminarinhalte:
- Kindertagesstätte als erster professioneller Bildungsort für Kinder
- Digitale Medien: was gibt es für KITA und OGS
- Kompetenzen in der digitalen Welt
- Bildung durch/ mit/ über Medien
- Medienbildung in Zusammenarbeit mit den Eltern

Kompetenzerwerb für Teilnehmer*innen:
- Haltung zu digitalen Medien entwickeln und überprüfen
- Wichtige Begriffe rund um digitale Medien
- Schutz und Sicherheit im Umgang mit digitalen Medien
- Impulse und Implementierung im pädagogischen Alltag
- Austausch

AWO-Bildungswerk
Tel.: 0 22 02 / 24 52 96 + 97
Fax: 0 22 02 / 24 53 86
Mail: bildungswerk@awo-rhein-oberberg.de

Gender & Diversitysensible Sexualpädagogik in KITA und OGS

Für Mitarbeiter*innen einer Kindertageseinrichtung und OGS

Kurs-Nr.	**HGL23154**
Termine:	**04./.05.09.2023**
Uhrzeit:	09:00 – 16:00 **Uhr**
Kosten:	180,- **(**für AWO MitarbeiterInnen **€ 165,-)**
Leitung:	Claudia Halberstadt, Pädagogin, Humanwisschenschaftlerin, Beraterin
Ort:	Am Birkenbusch 59 51469 Bergisch Gladbach

Thema:
Inklusion umfasst Sexualpädgagogik, die gender- und diversitysensibel ist, die Vielfalt von Lebensentwürfen und kulturelle und religiöse Unterschiede berücksichtigt.

Um Kinder in ihrer Entwicklung im Sinne des erweiterten Inklusionsbegriffs zu fördern und zu stärken brauchen Teams klare reflektierte und verbindliche sexualpädagogische Standards, Handlungsleitlinien und - strategien, professionelle Methodenkompetenz, die altersspezifische, psycho-physische und soziale Entwicklung berücksichtigt.

- Welche Handlungs- und Haltungsaspekte werden damit angesprochen?
- Was bedeutet es für die eigene pädagogische Praxis mit Diversität umzugehen ?
- Wie können produktive Strategien gemeinsam entwickelt werden?

Workshop:

Aufzeigen praktischer Wege, um Orientierung, Sicherheit und Methodenkompetenz u.a. im Umgang mit kindlicher Sexualität und Sexualität als Bildungsthema“, Gender und Diversity zu fördern.
Methoden: Theorie-Inputs, „good practices“: Lernen am Modell, Anregung, professionelle Selbstreflexion, Methodischer Input; kreative Übungen, Gruppendiskussion

AWO-Bildungswerk
Tel.: 0 22 02 / 24 52 96 + 97
Fax: 0 22 02 / 24 53 86
Mail: bildungswerk@awo-rhein-oberberg.de

Umweltbildung von Anfang an – frühzeitig gemeinsam die l(i)ebenswerte Umwelt im Blick haben

Für Mitarbeiter*innen einer Kindertageseinrichtung und OGS

Kurs-Nr. **HGL23156**
Uhrzeit: **09:00-16:00 Uhr**
Termine: Mo und Di, 20./21.09.23
jeweils von 09:00–16:00 Uhr, insgesamt 16 UStd.,
Kosten: 160,-
Ort: AWO Bildungswerk,
Am Birkenbusch 59, Bergisch Gladbach

Wir wissen, dass die natürlichen Ressourcen unseres Planeten endlich sind. Klimakatastrophen greifen in unser Leben ein. Täglich nutzen wir Wasser, Wärme, Strom und machen uns kaum Gedanken, wer diese Energien rund um die Uhr bereitstellt.

Gemeinsam wollen wir unseren Blick auf die Nachhaltigkeit werfen und pädagogische Konzepte für Kitas ansehen.

Inhalte:

- Nachhaltigkeit und Umweltschutz
- Eigene Haltung zum Klimawandel und Umweltschutz überprüfen
- Checkliste und Grobanalyse der Einrichtung (was machen wir schon, wo können wir noch was leisten)
- 4 Dimensionen der Nachhaltigkeit im Kita-Alltag/OGS-Alltag
- Tipps und Materialien
- Projekte rund um die Natur mit Kindern entwickeln

AWO-Bildungswerk
Tel.: 0 22 02 / 24 52 96 + 97
Fax: 0 22 02 / 24 53 86
Mail: bildungswerk@awo-rhein-oberberg.de

Anders aber nicht verkehrt
Kinder mit ADHS und Autismus verstehen

Für Mitarbeiter*innen einer Kindertageseinrichtung und der Kindertagespflege

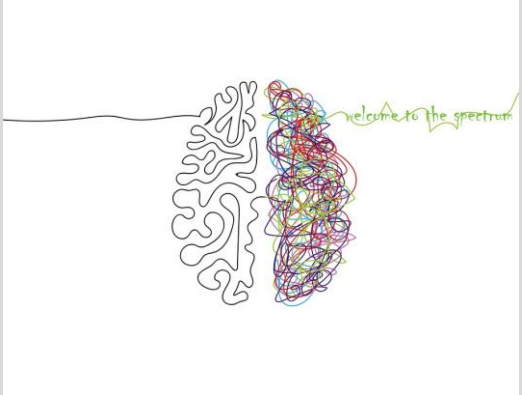

Kurs-Nr. **HGL23147**
Uhrzeit: **09:00-16:00 Uhr**
Termine: **Mo und Di, 11./12.09.23**
jeweils von 09:00–16:00 Uhr, insgesamt 16 UStd.,
Kosten: 180,-
Ort: AWO Bildungswerk,
Am Birkenbusch 59, Bergisch Gladbach

Sie fallen auf….
Sind irgendwie anders….

Kinder mit den Diagnosen ADHS und Autismus haben eine andere Wahrnehmung und reagieren oft anders.
Wir versuchen durch unterschiedliche Herangehensweisen diese Wahrnehmung nachzuvollziehen, um daraus Handlungsstrategien für den Alltag zu entwickeln.

Dozentin: Carina Zogbaum, Erzieherin, Sozial-Heilpädagogin

Bildungswerk
Tel.: 0 22 02 / 24 52 96 + 97
Fax: 0 22 02 / 24 53 86
Mail: bildungswerk@awo-rhein-oberberg.de

„Kollegiale Beratung“ Für Leitungen und Stellvertretungen von Kitas und Familienzentren

Kontinuierliche Reflexion und Austausch im Kollegenkreis hat eine unterstützende Funktion für die Arbeit in der OGS und kann helfen, die alltäglichen Herausforderungen kompetent zu meistern.
Die Fortbildung vermittelt Ihnen die Grundlagen der kollegialen Beratung und ermöglicht Ihnen, sich zu beruflichen Fragen und Themen gegenseitig zu beraten und gemeinsam Lösungen zu entwickeln. Unterschiedliche Methoden und Modelle aus dem Bereich der systemischen Arbeit, dem Psychodrama und der Arbeit mit Teams werden in der Fortbildung vorgestellt und an den vier Fortbildungstagen in praktischer Anwendung trainiert.

Leitung: Beate Nitzschke, Dipl.-Sozialpädagogin, Coach (dvct) und Körpertherapeutin
Ort: AWO Bildungswerk, Am Birkenbusch
Kurs-Nr.: FGL23035
Di. 22.08.23, Di. 14.11.23
jeweils von 09:00–13:45 Uhr, 24 UStd.,
Kosten € 175,00 (€ 165,00 für AWO Mitarbe

Termine im August und November finden in Waldbröl statt
Quereinstieg möglich

Bildungswerk
Tel.: 0 22 02 / 24 52 96 + 97
Fax: 0 22 02 / 24 53 86
Mail: bildungswerk@awo-rhein-oberberg.de

Fachkraft für Kinder unter drei Jahren – Grundkurs

Für pädagogische Mitarbeiter*innen einer Kindertageseinrichtung

Kurs-Nr: HGL23117
Termine:
20.09.23
27.09.23
20.10.23
27.10.23
03.11.23
10.11.23
Ort: Am Birkenbusch 59,
51469 Berg. Gladbach
Kosten: 650,- €

Kinder unter 3 Jahren bereichern den Kindergartenalltag. Das KiBiz stellt hohe Anforderungen an die frühe Förderung von Kindern im Elementarbereich. Fachkräfte sind entsprechend zu qualifizieren, damit die Bedürfnisse der Kinder erkannt und gefördert werden und ein liebevoller Umgang zur Zufriedenheit aller Beteiligten möglich ist.

Ziel:

- Verbesserung der Handlungskompetenz
- Erwerb von Fachwissen
- praxisnahe Vermittlung der Theorien anhand von vielen Beispielen zum Ausprobieren und Mitmachen
- Reflexion der professionellen Haltung

Die Inhalte werden in drei Modulen dargestellt:

Modul 1: Bindung und Lernen verstehen

•Modul 2: Entwicklungs- und Bildungsprozesse begleiten

Modul 3: Erfahrungs- und Lernangebote gestalten
Bedürfnisse von Kleinkindern im Tagesablauf

Dozentinnen:
Ria Weis-Pirkl, Dipl. Sozialpädagogin, Systemische Beraterin , Multiplikatorin für Partizipation in der KITA
Dorothee Kroll, Dipl-Pädagogin, Supervisorin, NLP-Praktikerin, Bildungsreferentin

AWO-Bildungswerk
Tel.: 0 22 02 / 24 52 96 + 97
Fax: 0 22 02 / 24 53 86
Mail: bildungswerk@awo-rhein-oberberg.de

Fachweiterbildung „Inklusion in Kita und OGS“

Für Mitarbeiter*innen einer Kindertageseinrichtung und der Kindertagespflege

Kurs-Nr. HGL23116
Termine: 2024 – 8 Tage
16.10./19.10./20.10./27.10./30.10./10.11./17.11./28.11.23
jeweils von 09:00–16:00 Uhr, insgesamt 64 U-Std.,
Kosten: € 690,00 (AWO 640,00)

Ort: AWO Bildungswerk,
Am Birkenbusch 59, Bergisch Gladbach

Ziel:

Inklusion in der Einrichtung ist ein wichtiges Thema. In der Fortbildungsreihe werden unterschiedliche Aspekte betrachtet und erklärt.

Die eigene Haltung wird reflektiert.

Inhalte:

Die Weiterbildung umfasst folgende Themenschwerpunkte und findet in aufeinander aufbauenden Einheiten statt.

- gesetzliche Grundlagen/Bundesteilhabegesetz/ Landesrahmenvereinbarungen
- Beobachtung und Dokumentation
- Störungsbilder (ADHS, Autismus….)
- Methodenkoffer für den täglichen Umgang
- Inklusionskonzept erstellen – Beantragung von Unterstützung
- Kinder mit Flucht- und Migrationshintergrund
- Die eigene Haltung, Grenzen wahrnehmen und damit umgehen

Die Weiterbildung schließt mit einer Zertifikatsverleihung ab.

Dozenten:

Anne Brandt, Dipl. Sozial-Pädagogin, Supervisorin DSGF
Brigitte Holz-Schöttler
Carina Zogbaum

AWO-Bildungswerk
Tel.: 0 22 02 / 24 52 96 + 97
Fax: 0 22 02 / 24 53 86
Mail: bildungswerk@awo-rhein-oberberg.de

Nächster Start
Oktober 2023

Qualifizierungsmaßname im Rahmen der Personalverordnung

160-Stunden Fortbildungsreihe

Für Mitarbeiter*innen in Kindertageseinrichtungen

Termine:	**23.10.23 – 31.03.24**
Kurs-Nr.	**HGL23130**
Uhrzeit:	**Tagesveranstaltungen von 09:00-16:00 Uhr**
Kosten:	1880 € (ermäßigt 1580 €)
Leitung:	Dr. Anke Callegari
Ort:	**ONLINE und** AWO Bildungswerk, Am Birkenbusch 59, Bergisch Gladbach

Inhalte der Qualifizierungsmaßnahme:

Die 160 Zeitstunden umfassende Qualifizierungsmaßnahme ist modular aufgebaut. Die Inhalte orientieren sich an den gesetzlichen Grundlagen des SGB VIII, §§ 45 ff, dem Kinderbildungsgesetz und den Bildungsgrundsätzen NRW und sind an dem Kompetenzorientierten Qualifikationsprofil für die Ausbildung von Erzieherinnen und Erziehern an Fachschulen und Fachakademien angelehnt.

Modul 1: Berufliches Selbstverständnis; Beziehungen gestalten und pädagogisch handeln
Modul 2: Erziehungs-, Bildungs- und Betreuungsauftrag; sozialpädagogische Bildungsarbeit professionell gestalten
Modul 3: Lebenswelten und Diversität wahrnehmen, verstehen und Inklusion fördern
Modul 4: Erziehungs- und Bildungspartnerschaften und Übergänge gestalten sowie im Team agieren

Informationen und genaue Planung gerne per mail

Die Veranstaltungen finden 14 Tagen online und 6 Tage in Präsenz statt. Weitere 7 Tage sind zur Erarbeitung von Aufgaben und zum Literaturstudium eingeplant.

AWO-Bildungswerk
Tel.: 0 22 02 / 24 52 96 + 97
Fax: 0 22 02 / 24 53 86
Mail: bildungswerk@awo-rhein-oberberg.de

Vorbereitungslehrgang auf die Externen-Prüfung zur Erzieherin/ zum Erzieher 2024

Kurs-Nr. **FGL23004**
Start: Mittwoch, 21.03.2023 Kurs fortlaufend,
Termine: mittwochs 18.00 – 21.00 Uhr, ein Samstag pro Monat
Kosten: 1860,- € (monatliche Ratenzahlung möglich)

Leitung: Dozententeam
Ort: **online und** AWO Bildungswerk, Am Birkenbusch 59, Bergisch Gladbach

Leistung: qualifizierte Vorbereitung auf die Prüfung zur Erzieherin/zum Erzieher an einer Fachschule

Sie erhalten
- Lehrgangsmaterialien
- Hilfestellung bei der formellen Anmeldung zur Prüfung
- Einmal wöchentlich online Unterricht
- Einmal pro Monat ein Praxistag am Bildungswerk
- Hilfe zum Lernen
- Viele Praxisbeispiele zum Üben
- Organisation von Arbeitsgruppen

Sie werden gezielt auf die Prüfung zur/m Erzieher*in vorbereitet. Die Inhalte orientieren sich streng an den Richtlinien für die Erzieherausbildung. Es wird von Anfang an mit 'Prüfungsaufgaben gearbeitet.
Der Unterricht findet mittwochs abends online statt, die ganztägigen Samstagsfortbildungen sind in Präsenz im Bildungswerk in Bergisch Gladbach von 09.00 – 16.00 Uhr.
Sie müssen ca. 4 Stunden Selbstlernzeit pro Woche einplanen und sich gezielt mit der Thematik befassen. Praktikumszeiten sind zum Teil durch Ihre Arbeit in der Kita abgedeckt.
Der Lehrgang zielt auf die Prüfung 2024, eine Verlängerung des Kurses ist jedoch möglich.
Förderung durch Bildungsscheck ist möglich.

AWO-Bildungswerk
Tel.: 0 22 02 / 24 52 96 + 97
Fax: 0 22 02 / 24 53 86
Mail: bildungswerk@awo-rhein-oberberg.de

Vorbereitungslehrgang auf die Externen-Prüfung zur Kinderpflegerin/ zum Kinderpfleger 2024

Kurs-Nr. HGL23146
Zeitraum: 21.08.23 – 14.04.24 fortlaufend,
Termine: montags
18.00 – 21.00 Uhr, ein Samstag pro Monat
Kosten: 1750,--,- € (monatliche Ratenzahlung möglich)

Leitung: Dozententeam
Ort: **online und** AWO Bildungswerk, Am Birkenbusch 59, Bergisch Gladbach

Für diejenigen, die schon in der Kita arbeiten und sich qualifizieren möchten.

Voraussetzung

- Hauptschulabschlusses
- Nachweis einer mindestens vierjährigen einschlägigen Berufspraxis
- Freude an der Arbeit mit Kindern
- einwandfreies Führungszeugnis
- gute Deutschkenntnisse (B2)

Ergänzungskräfte können die Externenprüfung zur Kinderpflegerin absolvieren. Dazu bieten wir Ihnen die Vorbereitung in einem gezielten Lehrgang an. Einmal wöchentlich online, einmal pro Monat samstags hier vor Ort.

Sie erhalten

•Lehrgangsmaterialien
•Hilfestellung bei der formellen Anmeldung zur Prüfung
•Einmal wöchentlich online Unterricht
•Einmal pro Monat ein Praxistag am Bildungswerk
•Hilfe zum Lernen
•Viele Praxisbeispiele zum Üben
•Organisation von Arbeitsgruppen

Praktikumszeiten sind zum Teil durch Ihre Arbeit in der Kita abgedeckt.
Der Lehrgang zielt auf die Prüfung 2024, eine Verlängerung des Kurses ist jedoch möglich.
Förderung durch Bildungsscheck ist möglich.

AWO-Bildungswerk
Tel.: 0 22 02 / 24 52 96 + 97
Fax: 0 22 02 / 24 53 86
Mail: bildungswerk@awo-rhein-oberberg.de

Inhouse-Schulungen

Gerne planen wir mit Ihnen auch inhouse-Schulungen für 2023 oder 2024
Familienzentren haben Fördermöglichkeiten – Anträge liegen mir vor.

Beispiele für Themen:

- Partizipation
- Kinder nach der Pandemie – Umgang mit den Folgen
- YoBaDo
- Wenn der Umgang mit Kindern zur Herausforderung wird
- Kommunikation im Team – wie wir achtsam miteinander umgehen
- Umgang mit aggressiven Kindern
- Spannungen im Team kreativ begegnen
- Resilienz und Selbstfürsorge im Team
- 1. Hilfe ab 15 Personen
- Brandschutzhelferschulung ab 6 Personen

Für weitere Themen sind wir offen. Sprechen Sie uns gerne an.

AWO-Bildungswerk
Tel.: 0 22 02 / 24 52 96 + 97
Fax: 0 22 02 / 24 53 86
Mail: bildungswerk@awo-rhein-oberberg.de

Inhouse-Schulung für die Teamsitzung

Lebensmittelsicherheit und Lebensmittelhygiene als Teamaufgabe

Für Mitarbeiter*innen einer Kindertageseinrichtung und der Kindertagespflege

Uhrzeit: 90 Min. nach Absprache

Kosten: 240 €

Ort: inhouse

Kinder kommen heute jünger in die Kita und bleiben täglich länger.
Damit einher gegangen ist der Ausbau des Verpflegungsangebots. Dieses erfordert einerseits gutes Praxishandeln aber auch Fachwissen.

Vor diesem Hintergrund fordert der Gesetzgeber die Einhaltung von Schulungspflichten in der Lebensmittelhygiene Verordnung (LMHV) § 4.
In dieser Schulung geht in diesem Jahr um die gute Hygienepraxis rundu ms Frühstück und die Snacks, den Einkauf sowie den Umgang und die Lagerung der verwendeten Lebensmittel. Außerdem gibt es aktuelle Informationen zu Reinigung,, Desinfektion und Eigenschutz.

Diese Schulung erfüllt die Anforderungen an die jährliche, einrichtungsspezifische Hygieneschulung für *alle* MitarbeiterInnen und Mitarbeiter nach §4 LMHV.
Dauer ca 90 Minuten, online, als Inhouse Schulung z.B. im Rahmen der regelmäßigen Teamsitzungen.

AWO-Bildungswerk
Tel.: 0 22 02 / 24 52 96 + 97
Fax: 0 22 02 / 24 53 86
Mail: bildungswerk@awo-rhein-oberberg.de

Ausblick Fortbildungsreihen 2024:

Zusatzqualifikation Psychomotorik
4 Wochen innerhalb eines Jahres – Start Februar 2024

Vorbereitungslehrgang auf die Erzieherprüfung 2025
April 2024- April 2025
wöchentlich

Vorbereitungslehrgang auf die Kinderpflegeprüfung 2025
April 2024- April 2025
wöchentlich

Vorbereitungslehrgang für die Prüfung zur Pflegefachassistenz 2025
April 2024- April 2025
wöchentlich

Basiswerkstatt OGS
Ab Feb. 2024

Fachkraft Prävention von sexuellem Missbrauch in der Arbeit mit Kindern
Ab Januar 2024
7 Tage

Kollegiale Beratung Kita
Ab Feb. 2024
Alle 3 Monate ein Tag

Fachkraft Inklusion in Kooperation mit dem LVR
Ab März 2024
10 Tage

Lehrgang für Leitungen Sicherheit und Kompetenzen festigen und stabilisieren
Ab Januar 2024
6 Tage

Kollegiale Beratung OGS
Ab Feb. 2024
Alle 3 Monate ein Tag

Methodenwerkstatt OGS Für Gruppenleitungen und Leitungen
Ab Feb. 2024

Bildungswerk
Tel.: 0 22 02 / 24 52 96 + 97
Mail: bildungswerk@awo-rhein-oberberg.de

Zusatzqualifikation Psychomotorik

Die Fortbildungsreihe findet in Zusammenarbeit mit der Rheinischen Akademie im Förderverein Psychomotorik statt

Für Mitarbeiter*Innen einer Kindertageseinrichtung

Anmeldeschluss: 31.01.2024

Kurs-Reihe

Kurs-Nr.:IGL24005

Mo 26.02. – Fr. 15.04.2024,
Mo. 15.04. - Fr. 19.04.2024
Mo. 24.06. – Fr. 28.06.2024
Mo. 07.10. – Fr. 11.10.2024
Jeweils , 09:00–16:00 Uhr

insgesamt 160 UStd

Kosten: insgesamt 1250,- €
Reduziert für AWO Mitarbeiter 1190,- €

Dreh- und Angelpunkt der Kurse ist der Spaß, mit dem Sie Psychomotorik erleben, und die Freude, mit der Sie Psychomotorik weitergeben.

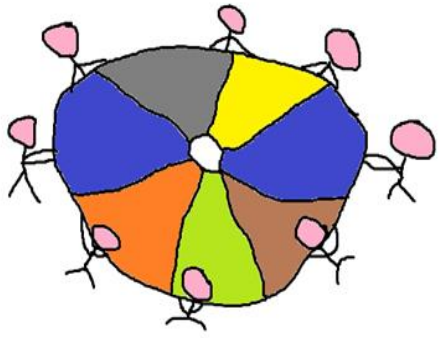

Die Psychomotorik geht von der Einheit seelischer und körperlicher Vorgänge in der Bewegung aus. Prof. Dr. E. J. Kiphard, der die deutsche Psychomotorik wesentlich geprägt hat, bezeichnet sie als “eine ganzheitlich-humanistische, entwicklungs- und kindgemäße Art der Bewegungserziehung”. Eine pädagogische Haltung, die von den Stärken ausgeht und das Ziel hat, **alle** Kinder bei der Entwicklung eines positiven Selbstkonzeptes zu begleiten. Als pädagogisch-therapeutisches Konzept wird die Psychomotorik unter inklusiven Aspekten besonders in Kindertageseinrichtungen immer wichtiger.

AWO-Bildungswerk
Tel.: 0 22 02 / 24 52 96 + 97
Fax: 0 22 02 / 24 53 86
Mail: bildungswerk@awo-rhein-oberberg.de

Vorbereitungslehrgang auf die Externen-Prüfung zur Erzieherin/ zum Erzieher 2025

Bild: pixabay

Kurs-Nr. IGL24002
Zeitraum: , 08.04.2024 – 09.04.2025 fortlaufend,
Termine: montags, später mittwochs
18.00 – 21.00 Uhr, ein Samstag pro Monat
Kosten: 2340-,- € (monatliche Ratenzahlung möglich)

Leitung: Dozententeam
Ort: **online und** AWO Bildungswerk, Am Birkenbusch 59, Bergisch Gladbach

Leistungen:
qualifizierte Vorbereitung auf die Prüfung zur Erzieherin/zum Erzieher an einer Fachschule

Sie erhalten
- Lehrgangsmaterialien
- Hilfestellung bei der formellen Anmeldung zur Prüfung
- Einmal wöchentlich online Unterricht
- Einmal pro Monat ein Praxistag am Bildungswerk
- Hilfe zum Lernen
- Viele Praxisbeispiele zum Üben
- Organisation von Arbeitsgruppen

Sie werden gezielt auf die Prüfung zur/m Erzieher*in vorbereitet. Die Inhalte orientieren sich streng an den Richtlinien für die Erzieherausbildung. Es wird von Anfang an mit 'Prüfungsaufgaben gearbeitet.
Der Unterricht findet erst montags, ab Mai mittwochs abends online statt, die ganztägigen Samstagsfortbildungen sind in Präsenz im Bildungswerk in Bergisch Gladbach von 09.00 – 16.00 Uhr.
Sie müssen ca. 4 Stunden Selbstlernzeit pro Woche einplanen und sich gezielt mit der Thematik befassen. Praktikumszeiten sind zum Teil durch Ihre Arbeit in der Kita abgedeckt.
Der Lehrgang zielt auf die Prüfung 2024, eine Verlängerung des Kurses ist jedoch möglich.
Förderung durch Bildungsscheck ist möglich.

AWO-Bildungswerk
Tel.: 0 22 02 / 24 52 96 + 97
Fax: 0 22 02 / 24 53 86
Mail: bildungswerk@awo-rhein-oberberg.de

Knatsch in der Kita
Umgang mit Aggressionen

Für Mitarbeiter*innen einer Kindertageseinrichtung

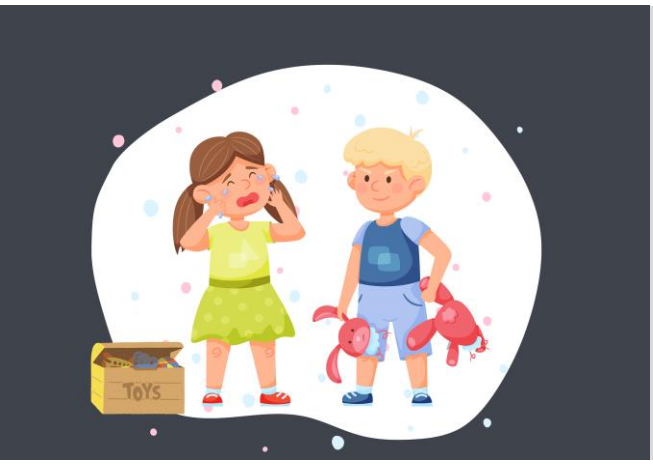

Termine: **13.05.2024**
Kurs-Nr. **JGL24004**

Uhrzeit: 09:00 – 16:00 **Uhr**
Kosten: 115,- €

Trainerin: **Martina Kohrn**
Diplom-Pädagogin - Trainerin und Coach für Lösungen bei Konflikten und Stress, Mediatorin, Konfliktcoach,

Ort: Am Birkenbusch 59, Bergisch Gladbach

Streitigkeiten und Aggressionen in der Kita leichter bewältigen
In diesem Seminar bekommen Sie Ideen,
- wie Sie Streitigkeiten zwischen Kindern schlichten
- wie Sie die Kinder dabei unterstützen, bei der Lösung der Konflikte zu helfen
- wann Sie eingreifen und wann die Kinder ihre Streitigkeiten besser alleine regeln.

Die Teilnehmenden haben konkrete Tipps und Ideen, um bei Streitigkeiten zu reagieren. Sie wissen, wie sie respektvoll und auf Augenhöhe mit den Kindern kommunizieren und Streitigkeiten zu schlichten, ohne zu bestrafen.

Inhalt:
- eigener Umgang mit Konflikten und Aggressionen
- Wissen rund um Konfliktlösung
- Konflikte schlichten: Tools und Möglichkeiten

Methode:
ein Wechsel aus Einzelarbeit, Arbeit in Kleingruppen, Plenum
Input, Tipps und Reflexion, praxisnahe Übungen, zudem bleibt Zeit für Austausch und individuelle Fragen inklusive Lösungssuche (Fallbesprechung / Diskussion)

AWO-Bildungswerk
Tel.: 0 22 02 / 24 52 96 + 97
Fax: 0 22 02 / 24 53 86
Mail: bildungswerk@awo-rhein-oberberg.de

Anmeldungen

Online: http://www.awo-rhein-oberberg.de/bildung/awo-bildungswerk/anmeldung.html
oder mit beigefügtem Formular.

Sie haben Fragen oder Themenwünsche?

Rufen Sie uns gerne an oder schreiben Sie uns

02202-245296/97

bildungswerk@awo-rhein-oberberg.de

Arbeiterwohlfahrt KV Rhein-Oberberg e.V.
Bildungswerk
Am Birkenbusch 59
51469 Berg. Gladbach
bildungswerk@awo-rhein-oberberg.de
www.bildungswerk.awo-rhein-oberberg.de
Tel.: (0 22 02) 24 52 96 o. 24 52 97
Fax: (0 22 02) 24 53 86
Zertifizierter Bildungsträger nach Gütesiegelverbund

A N M E L D U N G

(Bitte deutlich schreiben)

Titel: _____

Kursnummer: _____ **Gebühr:** _____

Datum der FB: _____

Vor- und Zuname: _____

Anschrift: _____

(privat)

Telefon _____

E-Mail-Adresse _____

Rechnungsadresse:

Name; Anschrift: _____

(Dienststelle)

_____

Telefon dienstlich: _____

E-Mail-Adresse _____

Die auf der Rückseite aufgeführten Teilnahmebedingungen habe ich zur Kenntnis genommen.

_____

Datum und Unterschrift des Teilnehmers/der Teilnehmerin

_____

Datum und Unterschrift der Leitung der Einrichtung

_____

Ggf. Datum und Unterschrift der Fachbereichsleitung

Teilnahmebedingungen – berufliche Fortbildung

Anmeldung

Die Anmeldungen für Kurse, Fortbildungen und Einzelveranstaltungen können nur schriftlich erfolgen, entweder mit beiliegender Anmeldung, per Fax oder über unsere Internetseite www.bildungswerk.awo-rhein-oberberg.de.

Die Anmeldung ist verbindlich und verpflichtet zur sofortigen Zahlung der Teilnehmergebühr. Die in Klammern gesetzten Kursgebühren gelten für Mitarbeiter*innen der Arbeiterwohlfahrt.
Bei einem SEPA-Lastschriftmandat wird die Gebühr 5 Tage vor Kurs- bzw. Fortbildungsbeginn abgebucht.

Mit der Anmeldung akzeptieren Sie die AGBs des AWO Bildungswerkes.

Wir benachrichtigen Sie, wenn Kurse oder Fortbildungen überbelegt sind oder ausfallen müssen.

Während der Öffnungszeiten besteht die Möglichkeit einer Beratung durch unsere pädagogischen Mitarbeiter*innen.

Teilnehmergebühren:

Bitte nutzen Sie den SEPA-Zahlungsverkehr: Sie erteilen uns ein Lastschriftmandat und wir buchen den fälligen Betrag ab. (s. weiter unten und Anmeldung im Internet). Weitere Informationen erfolgen bei der Anmeldung. Oder zahlen Sie die Gebühren **per Überweisung** mit Angabe der Kursnummer auf eines der beiden folgenden Konten:

Kontoinhaber: Arbeiterwohlfahrt KV Rhein-Oberberg e.V.
Bankverbindung: Kreissparkasse Köln,
BIC: COKSDE33 IBAN: DE07 3705 0299 0374 0008 59
VR Bank Bergisch Gladbach-Overath- Rösrath
BIC: GENODED1PAF IBAN: DE49 3706 2600 3200 6480 12

Anmeldebestätigung

Nach Eingang Ihrer Anmeldung erhalten Sie eine Anmeldebestätigung / Rechnung. Zeitnah zur Veranstaltung erhalten Sie eine gesonderte Einladung mit einer Wegbeschreibung zum Veranstaltungsort.

Abmeldung

Sollten sie an der Teilnahme eines Kurses kurzfristig verhindert sein, bitten wir um Ihre **schriftliche** Abmeldung bis spätestens **14 Tage** vor Kurs- bzw. Fortbildungsbeginn. Sollte keine fristgerechte Abmeldung erfolgen, ist die volle Kursgebühr zu zahlen. Durch Verzicht auf Teilnahme, unregelmäßigen Besuch oder vorzeitiges Ausscheiden entsteht kein Anspruch auf Erstattung der Gebühren.

Änderung / Ausfall / Wechsel der Kursleitung

Änderungen der angegebenen Zeiten und Orte lassen sich nicht immer vermeiden. Wir sind jedoch bemüht, Ihnen alle Änderungen rechtzeitig mitzuteilen. Sollten Kurstage ausfallen, werden sie nachgeholt. Bei einem Kursleiterwechsel entsteht kein Rücktrittsrecht.

Teilnahmebescheinigung / Zertifikat

Die Teilnehmer*innen unserer beruflichen Fortbildungsangebote erhalten eine Teilnahmebescheinigung / Zertifikat über die absolvierte Fortbildung.

Haftung

Bei Diebstahl, Verlust oder Beschädigung von Garderobe oder sonstigem Eigentum der Teilnehmer*innen kann keine Haftung übernommen werden.

Datenschutz und Datenspeicherung
Mit Ihrer Anmeldung erklären Sie die Kenntnisnahme und Ihr Einverständnis zu unseren Hinweisen zum Datenschutz, die auch unter https://www.awo-rhein-oberberg.de/datenschutz.html jederzeit abrufbar sind. Den Datenschutzhinweisen und Erläuterungen kann jederzeit formlos widersprochen werden.
Personenbezogene Daten speichert das AWO Bildungswerk gemäß den Grundsätzen der Datenvermeidung und Datensparsamkeit nur so lange, wie es erforderlich ist oder vom Gesetzgeber her vorgeschrieben wird (gesetzliche Speicherfrist). Entfällt der Zweck der erhobenen Informationen oder endet die Speicherfrist, sperren oder löscht das AWO Bildungswerk die Daten.
Ihnen stehen grundsätzlich die Rechte auf Auskunft, Berichtigung, Löschung, Einschränkung, Datenübertragbarkeit, Widerruf und Widerspruch zu (siehe Europäische Datenschutz-Grundverordnung, Artikel 12-23). Ausnahmen: Es handelt sich um die vorgeschriebene Datenspeicherung zur Geschäftsabwicklung oder die Daten unterliegen der gesetzlichen Aufbewahrungspflicht. Für diese Zwecke kontaktieren Sie bitte datenschutz@awo-rhein-oberberg.de.
Um eine Datensperre jederzeit berücksichtigen zu können, ist es erforderlich, die Daten für Kontrollzwecke in einer Sperrdatei vorzuhalten. Besteht keine gesetzliche Archivierungspflicht, können Sie auch die Löschung der Daten verlangen. Anderenfalls sperren wir die Daten, sofern Sie dies wünschen.

Widerrufsrecht

Widerrufsbelehrung nach dem Fernabsatzgesetz

Sie haben als „Kunde“ das Recht, innerhalb von 14 Tagen und ohne Angabe von Gründen Ihren mit uns geschlossenen Vertrag zu widerrufen. Die Widerrufsfrist beginnt nach Vertragsabschluss. Zur Ausübung Ihres Widerrufsrechts müssen Sie uns mittels einer eindeutigen Erklärung (z.B. Brief, Fax, E-Mail) über Ihren Entschluss, den mit uns geschlossenen Vertrag zu widerrufen, informieren. Zur Wahrung der Widerrufsfrist genügt die rechtzeitige Absendung des Widerrufs. Der Widerruf ist zu richten an:
AWO Bildungswerk
Am Birkenbusch 59 51469 Bergisch Gladbach Fax: 02202/245386 E-Mail: bildungswerk@awo-rhein-oberberg.de

Widerrufsfolgen

Im Falle eines wirksamen Widerrufs ist die empfangene Zahlung für Ihre Anmeldung zu unseren Bildungsveranstaltungen zurück zu erstatten. Für in Anspruch genommene Kursstunden, bzw. Fortbildungstage müssen Sie Ihre vertraglichen Zahlungsverpflichtungen für den Zeitraum bis zum Widerruf erfüllen. Verpflichtungen zur Erstattung von Zahlungen müssen innerhalb von 30 Tagen erfüllt werden. Die Frist beginnt für Sie mit der Absendung Ihrer Widerrufserklärung, für uns mit deren Empfang.
Ihr Widerrufsrecht erlischt vorzeitig, wenn der Vertrag von beiden Seiten auf Ihren ausdrücklichen Wunsch vollständig erfüllt ist, bevor Sie Ihr Widerrufsrecht ausgeübt haben.

Verpflegung

AWO Bildungswerk, Am Birkenbusch 59: Kalte Getränke und Mittagessen bitte selbst mitbringen. Es besteht keine Möglichkeit in der näheren Umgebung Essen zu gehen.
AWO KV Rhein-Oberberg e.V, Hüttenstr. 27, Engelskirchen-Ründeroth, Otto-Jeschkeit-Altenzentrum: Es besteht

SEPA-Lastschriftmandat

Ich ermächtige das Bildungswerk der AWO, KV-Rhein-Oberberg e.V. widerruflich, die zu entrichtende Teilnehmergebühr durch Lastschriften von meinem Girokonto wiederkehrend einzuziehen. Zugleich weise ich mein Kreditinstitut an, die vom Bildungswerk auf mein Konto gezogenen Lastschriften einzulösen.

Unsere Gläubiger-Identifikationsnummer: DE 45 AWO 00000163089

WICHTIG:

Ihr Mandat ist nur gültig mit Datum und Unterschrift.

Ich kann innerhalb von 8 Wochen, beginnend mit dem Belastungsdatum, die Erstattung des belasteten Betrages verlangen. Es gelten dabei die mit meinem Kreditinstitut vereinbarten Bedingungen.

Die Kursgebühr wird 5 Tage vor Kursbeginn abgebucht.

_____

Vorname und Name (Kontoinhaber)

_____

Straße und Hausnummer

_____

Postleitzahl und Ort

_____

Kreditinstitut (Name und BIC)

D E _ _ | _ _ _ _ | _ _ _ _ | _ _ _ _ | _ _ _ _ | _ _ _ _ | _ _ _ _ |_ _ _ _

IBAN

_____

Datum, Ort und Unterschrift